valle camonica la Valle dei Segni

in LOMBARDIA

Benvenuto turista

Breno, Cividate Camuno e dintorni

Breno | Niardo | Cividate Camuno | Malegno | Cogno | Piamborno | Gaver

Edizione | **estate 2023**

Infopoint & Pro Loco
Tourist offices

Turismo Valle Camonica

info@turismovallecamonica.it | www.turismovallecamonica.it
Turismo Valle Camonica | Valle Camonica

Infopoint Regione Lombardia

PONTE DI LEGNO E ALTA VALLE CAMONICA

INFOPOINT | PRO LOCO PONTE DI LEGNO
Corso Milano 37, Ponte di Legno
0364 92089 | 331 7148895
infopoint@prolocopontedilegno.it

Area Ponte di Legno · Temù · Vione · Vezza d'Oglio · Incudine · Monno

Web
- www.pontedilegnotonale.com
- www.prolocopontedilegno.it
- www.facebook.com/prolocotemu
- www.vezzadoglioturismo.it | Infopoint Alta Valle Camonica
- www.facebook.com/prolocomonno

EDOLO, OROBIE BRESCIANE E ADAMELLO

INFOPOINT | EDOLO
Piazza Martiri della Libertà 2, Edolo
0364 71065
infopoint@comune.edolo.bs.it

Area Edolo · Corteno Golgi · Sonico · Malonno · Paisco Loveno

Web
- www.cortenogolgi.it
- www.facebook.com/ProLoco-Sonico
- www.facebook.com/Proloco.Malonno
- www.facebook.com/Pro-Loco-Paisco-Loveno

CEVO E VALSAVIORE

UFFICIO TURISTICO | PRO LOCO VALSAVIORE
Via Roma 46, Cevo
0364 634112
info@valsaviore.it

Area Cevo · Saviore dell'Adamello · Berzo Demo · Cedegolo · Sellero

Web
- www.valsaviore.it

CAPO DI PONTE E MEDIA VALLE CAMONICA

INFOPOINT | AGENZIA TURISTICO-CULTURALE
via Nazionale 1, Capo di Ponte
0364 42104 | 334 6575628
agenzia.capodiponte@gmail.com

Area Capo di Ponte · Paspardo · Cimbergo · Ceto · Braone
Losine · Cerveno · Ono San Pietro

Web
- www.facebook.com/infopoint.capodiponte
- www.facebook.com/ProLocoCapodiPonte
- www.facebook.com/pronadro
- www.facebook.com/prolocobraone

BORNO E ALTOPIANO DEL SOLE

UFFICIO TURISTICO | PRO LOCO BORNO
Piazza Caduti 4, Borno
0364 41022
prolocoborno@gmail.com - info@altopianodelsole.it

Area Borno · Ossimo · Lozio

Web
- www.altopianodelsole.it
- www.bornoskiarea.it
- www.perosem.it
- www.facebook.com/Proloco-Valle-Di-Lozio
- www.facebook.com/InfopointAnnunciata

BRENO, CIVIDATE CAMUNO E DINTORNI

UFFICIO TURISTICO | BRENO
Piazza Ghislandi 1, Breno
0364 322603
uff.turismo@comune.breno.bs.it

Area Breno · Niardo · Malegno · Cividate Camuno · Piancogno

Web
- www.visitbreno.it
- www.prolocobreno.info
- www.facebook.com/proloconiardo
- www.prolococividatese.it
- www.prolocopiancogno.altervista.org

BIENNO E VALGRIGNA

UFFICIO TURISTICO | BIENNO
Piazza Liberazione 1, Bienno
345 0484986
info.biennoturismo@gmail.com

Area Bienno · Berzo Inferiore · Esine

Web
- www.bienno.info
- www.prolocoberzo.it
- www.facebook.com/Pro-Loco-Esine

DARFO BOARIO TERME E BASSA VALLE CAMONICA

INFOPOINT | DARFO BOARIO TERME
Piazza L. Einaudi 2, Darfo Boario Terme
030 3748751
infopoint.boarioterme@provincia.brescia.it

Area Darfo Boario Terme · Angolo Terme · Gianico · Artogne
Pian Camuno · Montecampione

Web
- www.boariotermeturismo.com
- www.prolocodarfoboarioterme.it
- www.facebook.com/angoloturismo
- www.facebook.com/ProLoco-Gianico
- www.prolocoartogne.it
- www.facebook.com/prolocopiancamuno
- www.consorziomontecampione.it
- www.montecampioneskiarea.it

Benvenuti in Valle Camonica

Osservando il cuore delle Alpi troverai la **Valle Camonica**, al confine tra Lombardia e Trentino. Un'ampia vallata di quasi 90 km percorsa interamente dal **fiume Oglio**, che s'innalza dalle sponde **lago d'Iseo** fino agli oltre tremila e cinquecento metri del **monte Adamello**.

Un territorio dalla storia antichissima, abitato dall'uomo sin dalla **Preistoria** come testimoniano le migliaia di incisioni rupestri scolpite sulla pietra. Ma non meno imponenti sono le tracce di **epoca romana**, principalmente concentrate nei dintorni di Cividate Camuno, dove il popolo dei Camunni costruì una vera e propria città di età imperale con terme, domus, santuari, foro, teatro e anfiteatro.

Castelli, torri e antiche chiese sono i testimoni dell'età medievale in questa valle: la storia locale si confonde con la leggenda di Carlo Magno nel cuore delle Alpi, passando attraverso gli scontri tra Impero e comuni, guelfi e ghibellini, signorie e Repubbliche. Dall'inizio del Quattrocento la Valle Camonica divenne parte della **Repubblica di Venezia**, dopo esser stata per quasi un secolo dominata dai Visconti di Milano.

L'**Ottocento** fu un periodo di grandi cambiamenti: la vallata passò attraverso i vari Stati dell'età napoleonica, per poi confluire nel Regno Lombardo Veneto. Nel 1859 entrò nei possedimenti dei Savoia, che poco tempo dopo unificarono l'Italia. Divenuta confine con l'impero Austro-Ungarico, fu fronte di guerra durante il **primo conflitto mondiale**.

Due sono i **riconoscimenti UNESCO** per la valle: l'**Arte rupestre della Valle Camonica**, nel 1979, primo sito italiano inserito nella prestigiosa lista, e **Riserva di Biosfera MAB**, nel 2008, che riconosce rapporto equilibrato tra uomo e ambiente attraverso la tutela della biodiversità e le buone pratiche dello sviluppo sostenibile.

Percorrere la Valle Camonica **a piedi o in bicicletta** è un'esperienza che vi condurrà attraverso boschi, prati, pascoli e borghi: qui potrete perdervi nei racconti di un **antico passato**, dedicarvi alle numerosissime **attività all'aria aperta**, oppure immergervi in calde spa o acque termali, senza tralasciare di gustare i **sapori tipici** della montagna.

Visita: **www.turismovallecamonica.it**

Come muoversi
Public transports

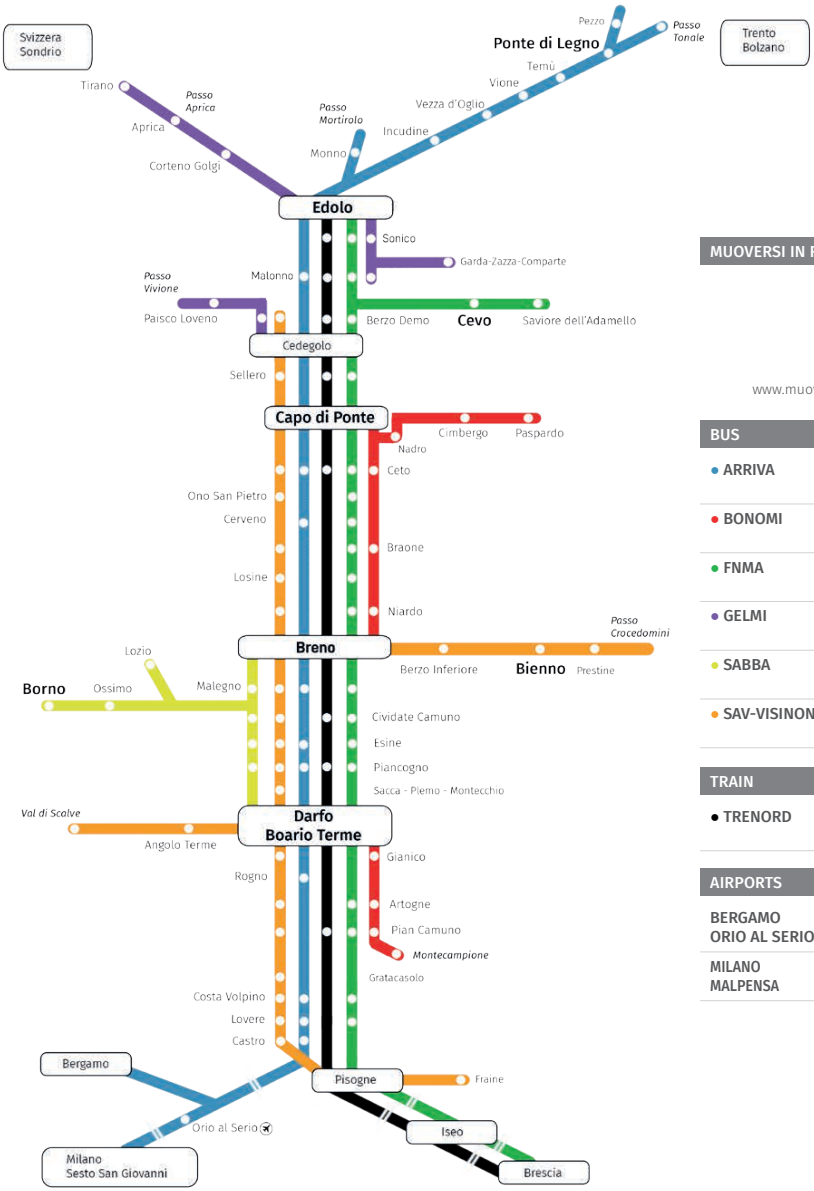

MUOVERSI IN REGIONE LOMBARDIA

www.muoversi.regione.lombardia.it

BUS

ARRIVA	035 289000 www.arriva.it
BONOMI	035 967018 www.autonoleggibonomi.it
FNMA	02 961921 www.fnmautoservizi.it
GELMI	0364 635583 www.gelmi.com
SABBA	0364 340212 www.autolineesabba.it
SAV-VISINONI	035 971567 www.sav-visinoni.it

TRAIN

TRENORD	02 72494949 www.trenord.it

AIRPORTS

BERGAMO ORIO AL SERIO	www.milanbergamoairport.it BGY
MILANO MALPENSA	www.milanomalpensa-airport.com MXP

Mercati
Markets

valle camonica la Valle dei Segni

* Mercato di valenza storica | ** Solo estivo | *** Ogni 15 giorni

Aggiornamento: luglio 2023

PONTE DI LEGNO E ALTA VALLE CAMONICA

MERCOLEDÌ	**Ponte di Legno** · Piazzale Cida
GIOVEDÌ	**Passo Tonale** · Piazzale Monumento** **Monno** · Piazza IV Novembre **Vezza d'Oglio** · Piazza IV Luglio 1866
VENERDÌ	**Passo Tonale** · Piazza Monumento** **Temù** · Via Roma

EDOLO, OROBIE BRESCIANE E ADAMELLO

MARTEDÌ	**Edolo** · Piazza Brigata Orobica Alpina*
SABATO	**Malonno** · Piazza Municipio*** **S. Pietro (Passo Aprica)** Corteno Golgi · Piazza Funivia**

CEVO E VALSAVIORE

LUNEDÌ	**Cedegolo** · Piazza Roma*
MERCOLEDÌ	**Valle** Saviore dell'Adamello · Via Trento
GIOVEDÌ	**Cevo** · Via Roma
SABATO	**Saviore dell'Adamello** · Via S. Marco

CAPO DI PONTE E MEDIA VALLE CAMONICA

MERCOLEDÌ	**Capo di Ponte** · Via Stazione**
VENERDÌ	**Paspardo** · Via Roma (lug-ago in Piazzale Marcolini)

BORNO E ALTOPIANO DEL SOLE

LUNEDÌ	**Ossimo** · Piazza. S. Damiano (inf.) | Piazza Roma (sup.)
MERCOLEDÌ	**Borno** · Piazza loc. Dassa*

BRENO, CIVIDATE CAMUNO E DINTORNI

LUNEDÌ	**Piamborno** Piancogno · Piazza XXV Aprile
GIOVEDÌ	**Breno** · Piazza generale Ronchi*|*** **Cividate Camuno** · Piazza Fiamme Verdi***
SABATO	**Niardo** · Piazza G. Cappellini***

BIENNO E VALGRIGNA

MARTEDÌ	**Berzo Inferiore** · Piazza Umbero I
MERCOLEDÌ	**Esine** · Piazza Falcone Borsellino***
VENERDÌ	**Bienno** · Via A. Moro

DARFO BOARIO TERME E BASSA VALLE CAMONICA

LUNEDÌ	**Gianico** · Piazza Alpini
MARTEDÌ	**Angolo terme** · Piazza Alpini
MERCOLEDÌ	**Pian Camuno** · Piazza G. Verdi
GIOVEDÌ	**Darfo** Darfo Boario Terme · Piazza A. Moro
VENERDÌ	**Artogne** · Piazza caduti del lavoro
SABATO	**Boario Terme** Darfo Boario Terme · Piazza L. Einaudi
DOMENICA	**Montecampione** · Piazza della Splazza**

ALTO LAGO D'ISEO

MARTEDÌ	**Gratacasolo** Pisogne · Via D. Ceresetti
VENERDÌ	**Pisogne** · Viale Rimembranza e limitrofi
SABATO	**Lovere** · Piazzale A. Moro

MERCATI AGRICOLI

CAPO DI PONTE	Via Briscioli, presso Infopoint
BORNO	Piazza Giovanni Paolo II
OSSIMO	Piazza S. Damiano | Piazza Roma (sup.)
DARFO BOARIO TERME	Boario Terme, Via Manifattura Olcese Darfo, Via A. Moro
ESINE	Piazza G. Garibaldi
PIAN CAMUNO	Piazza Verdi

MERCATI VINTAGE

BRENO	Piazza G. Ghislandi
BOARIO TERME	Darfo Boario Terme, Via R. Galassi

Per le date e orari dei mercati agricoli e vintage controllare i siti internet dei rispettivi comuni.

- Ponte di Legno e Alta Valle Camonica
- Edolo, Orobie Bresciane e Adamello
- Cevo e Valsaviore
- Capo di ponte e Media Valle Camonica
- Borno e Altopiano del Sole
- Breno, Cividate Camuno e dintorni
- Bienno e Valgrigna
- Darfo Boario Terme e Bassa Valle Camonica

valle camonica la Valle dei Segni

www.turismovallecamonica.it

Arte rupestre / *Rock art UNESCO*

Sonico Còren delle fate-Cornèl de l'àiva
Sellero Carpène
Capo di Ponte Seradina Bedolina, Massi di Cemmo
Parco delle Incisioni rupestri Naquane
Ceto, Cimbergo, Paspardo Riserva naturale
Incisioni rupestri di Ceto, Cimbergo e Paspardo
Foppe di Nadro, Campanine, In Vall-Castagneto
Sottolaiolo, Plas-Dos Costapeta, Deria-Vite
Borno Valzél de undine
Ossimo Asinino-Anvòia
Piancogno Parco dell'Annunciata
Darfo Boario Terme Corni freschi-Monticolo,
Parco di Crape-Luine

Romanità / *Roman Age*

Breno Santuario di Minerva
Cividate Camuno Parco del teatro e dell'anfiteatro

Castelli e torri / *Castles and towers*

Ponte di Legno Castello di Poia
Vezza d'Oglio Torre Federici
Edolo Castello di Mu
Sonico Torre Federici
Malonno Torri medievali e forno fusorio
Cimbergo Castello
Ceto Torre di Nadro
Lozio Castello di Villa
Borno Torri medievali
Breno Castello
Breno Rifugio antiaereo
Cividate Camuno Torre medievale
Bienno Torri medievali
Darfo Boario Terme Castello Federici di Gorzone
Ruderi del castello di Montecchio

Aree faunistiche / *Wildlife areas*

Ponte di Legno Area faunistica di Pezzo
Paspardo CRAS del Parco dell'Adamello

Arte e sacro / *Sacred art*

Ponte di Legno Chiesa di S. Apollonio
Vione Chiesa di S. Remigio
Edolo Chiesa di S. Giovanni
Cevo Croce del Papa
Capo di ponte Pieve di S. Siro,
Monastero cluniacense di S. Salvatore
Cerveno Via Crucis lignea
Piancogno Santuario dell'Annunciata
Breno Chiesa di S. Antonio
Bienno Chiesa di S. Maria Annunciata
Berzo Inferiore Chiesa di S. Lorenzo
Esine Chiesa di S. Maria Assunta
Darfo Boario Terme Oratorio di Montecchio
Chiesa di S. Maria in Restello di Erbanno
Gianico Santuario della Madonna del Monte

Guerra Bianca / *White War* (1915-1918)

Ponte di Legno Fortificazioni e Prima linea
Incudine Fortificazioni del Davenino
Monno Fortificazioni del Monte Pagano
Sonico Fortificazioni del Greano
Berzo Demo-Cevo Sentiero della memoria

Borghi montani / *Mountain villages*

Ponte di Legno Case di Viso (alpeggio/ *alpine pasture*)
Vione
Sonico Garda
Paisco Loveno Paisco
Saviore dell'Adamello Ponte
Berzo Demo Monte
Capo di Ponte Pescarzo
Ceto Nadro
Cerveno
Lozio Sucinva
Bienno
Darfo Boario Terme Erbanno

Musei / *Museums*

Temù Museo della Guerra Bianca
Vione Museo etnografico El Zuf
Corteno Golgi Museo Camillo Golgi
Cevo Museo della Resistenza
Cedegolo MusIL Museo Energia
Capo di Ponte MuPre Museo della Preistoria
Cerveno Casa Museo
Borno Museo della fotografia storica
Niardo Museo etnografico arti e mestieri della gente di montagna
Breno CaMus Museo Camuno
Cividate Camuno Museo Nazionale di Valle Camonica
Bienno Fucina e mulino museo
Berzo Inferiore Museo del velocipede
Darfo Boario Terme MALP Museo degli Alpini
Artogne Museo della stampa

Panchine giganti / *Big bench*

Incudine Colore rosa n. 71
Edolo Colore bianco e rosso n. 76
Sonico Colore blu e bianco n. 298
Sellero Colore verde n. 213
Capo di Ponte Colore marrone n. 75
Paspardo Colore legno naturale n. 77
Breno Colore arancione n. 79
Borno Colore giallo n. 110
Lozio Colore verde acqua n. 83
Darfo Boario Terme Colore blu n. 72

Sport invernali / *Winter sports*

Pontedilegno-Tonale
Corteno Golgi S. Pietro Aprica
Borno Monte Altissimo
Artogne, Pian Camuno Montecampione

Terme / *Spa*

Darfo Boario Terme
Angolo Terme

Ferrovia Brescia - Iseo - Edolo

www.trenord.it

Ciclovia dell'Oglio / *Bike route*

www.cicloviadelloglio.it

Breno, Cividate Camuno e dintorni

Castelli, santuari e romanità

Breno, capoluogo della Valle Camonica dalla fine del Medioevo, sorge a controllo dello stretto passaggio naturale che divide la vallata Proprio da qui risale la strada che raggiunge il **passo Crocedomini** (chiuso d'inverno) e poi scende, attraverso il **Gaver**, verso Bagolino e lago d'Idro. Un percorso frequentato da chi ama le strade di montagna, ma anche per gli escursionisti che d'estate vogliono raggiungere il **lago della Vacca** o intraprendere la **Via Alta dell'Adamello**.

Medioevo ed età Moderna si confondono tra le vie di Breno: scoprite le antiche torri e il palazzo del Capitano oppure tentate l'assalto al colle del **castello**, il più imponente della vallata: dalla cima del torrione più alto, il vostro sguardo spazierà dalla punta delle montagne del Gruppo dell'Adamello sino al fondovalle, dove scorre la **Ciclovia dell'Oglio**.

Nel centro della cittadina scoprirete affascinanti edifici in stile liberty, chiese con notevoli patrimoni d'arte e musei. Poco fuori l'abitato una **Panchina Gigante**, la n. 79 di colore arancione, vi darà l'opportunità di vedere il panorama da una nuova prospettiva, come se foste tornati bambini. Sul versante opposto la chiesetta campestre di **S. Valentino** conserva antichi affreschi ed *ex voto*.

Niardo, dal grazioso centro storico e dall'elegante parrocchiale, è famoso per aver dato i natali a S. Obizio e al Beato Innocenzo. Poco fuori il paese si trova l'antica chiesa affrescata dedicata a S. Giorgio, piccolo gioiello da cui si osservano le guglie del monte Concarena.

Poco più a sud di Breno, oltre il ponte di Minerva, la bianchissima parrocchiale di S. Andrea "nuova" a **Malegno** svetta tra tetti. A poca distanza si possono visitare la più **antica chiesa di S. Andrea** "vecchia" e il Museo etnografico Le Fudine.

Cividate Camuno è la **città romana** di Valle Camonica: immagina lotte con gladiatori, spettacoli ed animali selvaggi mentre cammini nell'arena dell'imponente **anfiteatro romano**, l'unico osservabile nella sua interezza in Lombardia. Il Museo nazionale di Valle Camonica vi aspetta con l'esposizione di numerosissimi reperti, tra i quali la statua proveniente dal **Santuario di Minerva di Breno**.

Alle pendici dell'Altopiano del Sole si trovano le frazioni di fondovalle del comune di Piancogno: Cogno, con l'**imponente cotonificio** risalente a inizio Novecento che dava un tempo lavoro a migliaia di persone, e Piamborno, attorniata da vigneti, dove è possibile incontrare un'altra **villa Gheza**, che nelle forme richiama quella più arabeggiante presente a Breno.

Breno e il suo castello di notte

Breno

CASTELLO da piazza Ronchi. È il complesso fortificato più grande della Valle Camonica. Posto a controllo tra la Bassa e Media Valle Camonica, fu soggetto a diversi assedi in epoca medievale. Venne dismesso nel 1598.

RIFUGIO ANTIAEREO. Scavato sotto la collina del Castello di Breno, è rimasto quasi del tutto inalterato dalla Seconda Guerra Mondiale, quando era utilizzato per proteggere la popolazione dai possibili bombardamenti.

CAMUS - MUSEO CAMUNO in via Garibaldi. Articolato in dieci sale, ospita una raccolta archeologica, opere d'arte, dipinti, stemmi, arredi e utensili dall'Età Preistorica fino alla prima metà del Novecento.

CHIESA DI S. ANTONIO ABATE in piazza S. Antonio. Costruita nella prima metà del XIV secolo, conserva affreschi tardo quattrocenteschi. Nel presbiterio affreschi di Girolamo Romanino (XVI sec.) e una pala d'altare di Callisto Piazza (XVI sec.).

VILLA GHEZA in via Mazzini. Villa privata realizzata da Maffeo Gheza all'inizio degli anni Trenta del XX secolo in un eccezionale stile moresco. Lungo il muraglione di confine e sulla facciata compaiono aforismi in finti caratteri arabi.

SANTUARIO DI MINERVA in Loc. Spienera. Tempio di epoca romana sorto su precedente luogo di culto preistorico connesso al culto delle acque.

Niardo

CASA MUSEO DEL BEATO INNOCENZO in via Sommavilla. Casa natale del Fratasì de Bèrs, il beato Innocenzo da Berzo Inferiore (XIX sec.) con spazio espositivo ed ex voto.

MUET - MUSEO ETNOGRAFICO ARTI E MESTIERI DELLA GENTE DI MONTAGNA. Posizionato alla "Ca' del Boga", nella contrada Sommavilla. Il museo raccoglie tutti quegli oggetti che raccontano come la gente di montagna, durante il secolo scorso, viveva e lavorava.

Cividate Camuno

PARCO ARCHEOLOGICO DEL TEATRO E DELL'ANFITEATRO in via Tovini. Situato a ridosso della falesia settentrionale, il parco ospita i resti di un anfiteatro, riportato interamente alla luce nelle strutture perimetrali, e di un teatro, oggi visibile per un terzo.

MUSEO ARCHEOLOGICO NAZIONALE DELLA VALLE CAMONICA in piazzale Giacomini, 2. Il museo raccoglie le testimonianze archeologiche della tarda età del Ferro e di epoca romana dell'antica città di Cividate Camuno e dell'intera Valle Camonica.

CHIESA DI S. STEFANO in via Palazzo. La chiesetta di S. Stefano, posta su un dosso sopra l'abitato, è di fondazione altomedievale ed è legata alla leggenda di Carlo Magno in Valle Camonica.

TORRE. Imponente struttura nel centro dell'abitato medievale, nel XIV subisce un dimezzamento verticale con successiva ricostruzione. Fu anche di proprietà della famiglia Federici, di cui rimane uno stemma scolpito.

Malegno

MUSEO ETNOGRAFICO DEL FERRO "LE FUDINE" in via Sant'Antonio. Museo entnografico dedicato alla lavorazione del ferro ("ferrarezza") trova spazio nelle antiche Fudine de' Serini e le Fudine de' Nani, dal nome degli ultimi fabbri che vi lavorarono.

CHIESA DI S. ANDREA VECCHIA in via S. Andrea. Definita "vecchia" per distinguerla dalla "nuova" eretta a poca distanza con la medesima dedicazione. La chiesa presenta affreschi del XV-XVI secolo, tra i quali un S. Cristoforo e le storie della vita di Simonino di Trento.

CICLOVIA DELL'OGLIO
OGLIO BIKE ROUTE
www.cicloviadelloglio.it
OGLIO
liberi di pedalare
Monte di Val Piane (m. 2174)
Cima della Bacchetta (m. 2549)
Dosso Guarda (m. 2094)
CERVENO
Sommaprada
LOZIO
Laveno
Sucinva
Dosso Isiga (m. 1552)
LOSINE
NIARD
Monte Mignone (m. 1743)
T. Lanico
Valle dell'Inferno
Pizzo Alto (m. 1339)
F. Oglio
Dosso Argai (m. 787)
MALEGNO
BRENO
Pescarzo
Ossimo Sup.
OSSIMO
Ossimo Inf.
Mezzarro
Astrio
CIVIDATE CAMUNO
Annunciata
Cogno
BIENNO
Prestine
P.L.I.S. del Barberino
BERZO INFERIORE
ESINE
T. Grigna
Valle Canile
Valle Salume
Val Grigna
Dosso della Regina (m. 719)
Val Cave
Dosso delle Plagne (m. 658)
Plemo
Corno dell'Orselù (m. 734)
Sacca
Val Derocco
Val Bontina
Pizzo di Zuvolo (m. 1527)
Val Gabbia

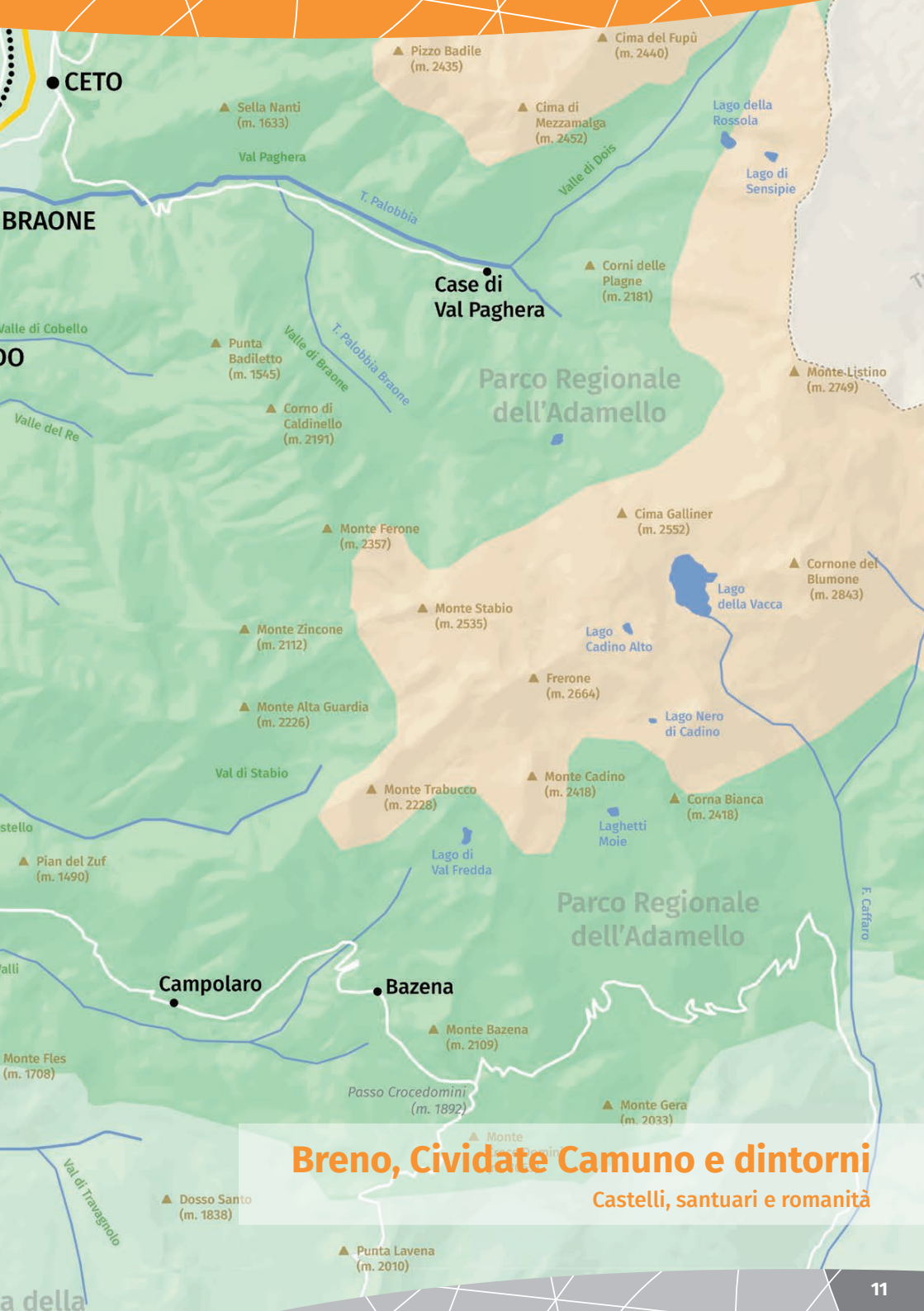

Breno, Cividate Camuno e dintorni

Castelli, santuari e romanità

Cosa fare quando piove
Rainy days

Oggi piove, **cosa posso fare?** Non fatevi prendere dalla disperazione!

Quando il tempo è piovoso e le temperature si abbassano non è una cattiva idea riparasi in un locale dove sorseggiare una **bevanda calda**, magari accompagnata da qualche dolcetto, oppure fare tappa in una golosa **gelateria**. Può essere anche l'occasione per fare **shopping** con tutta la famiglia nelle boutique e botteghe storiche, dove acquistare qualche ricordo della propria vacanza.

In Valle Camonica si possono **visitare tanti musei**, che spaziano dalla Preistoria all'età Romana, dal Medioevo alla Prima guerra mondiale, da quelli dedicati all'energia idroelettrica alle esposizioni etnografiche della cultura montana. Le stesse **chiese sono vere e proprie opere d'arte**: alcune nell'architettura, altre nella decorazione, nelle quali si possono osservare eccezionali cicli pittorici o sontuosi altari scolpiti.

Fare **sport al coperto** è possibile: andando in palestra, dove si possono trovare anche alcune pareti d'arrampicata, oppure facendo una bella nuotata in piscina. Una soluzione relax potrebbe essere fare una visita alle **spa con saune**, dove rigenerasi con massaggi e bagno turco. Dopo una cena tipica alpina consigliamo di concludere la serata al **cinema o al teatro**.

I più temerari sceglieranno comunque di coprirsi per bene e andare a fare una **passeggiata tranquilla**, magari seguendo la Ciclovia dell'Oglio o lungo le strade bianche che collegano i paesi di mezza costa. Attenzione però a **non sottovalutare la montagna**: le condizioni meteo possono cambiare rapidamente ed è sempre opportuno evitare i percorsi più rischiosi.

Per chi invece proprio non vuole uscire, un'altra idea potrebbe essere quella di sedersi attorno ad un tavolo per passare il tempo con amici o famiglia in una bella **partita a carte** o confrontandosi in qualche **gioco di società**. Ma le giornate di pioggia sono anche l'ideale stare soli con un **bel libro** alla luce della finestra, davanti a quei paesaggi romantici che solo la montagna sa offrire.

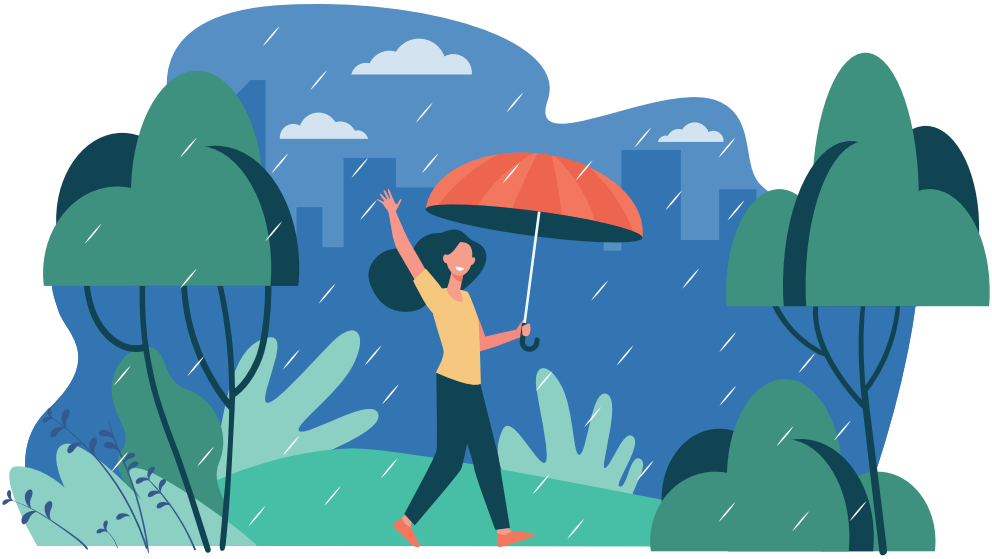

Specialità a tavola
Local tastes

La Valle Camonica, immersa nelle Alpi lombarde, ha una lunghissima **tradizione culinaria** che si confronta e si arricchisce con quella dei vicini territori: dal Bresciano al Bergamasco, dalla Valtellina al Trentino sulle nostre tavole ristoranti troverai un'ampia scelta di sapori di montagna.

Un **tagliere di formaggi**, salumi e confetture è considerato il classico inizio di un pasto: ideale anche solo come aperitivo o come merenda, magari sedendosi su una terrazza per ammirare degli stupendi panorami.

I **ravioli ripieni** chiamati *caìcc* o *casonséi*, sono il primo piatto tradizionale comune a tutta la Valle Camonica. Tipico dell'area di Breno è la **Salsiccia di castrato**, un salume molto magro composto da carne ovina macinata finissima, da mangiare accompagnato a purè, patate bollite o, come da vera tradizione brenese, dalla peperonata, mentre della frazione di Astrio è famosa la sagra del **baccalà**.

I **secondi alla griglia** sono un classico della cucina locale: non solo carni, ma anche verdure e formaggio fuso. Gli spiedi più saporiti, serviti insieme a fumanti polente (non solo di mais, ma anche di castagna), sono accompagnati da **formaggi di produzione locale**, tra i quali spicca il *Brè* di Breno. Tipico di ogni festa popolare è il *pa e strinù*, un panino con salamina grigliata.

Il **dolce a conclusione** del pasto è d'obbligo: qui la creatività degli chef vi sorprenderà con torte, strudel o piccoli frutti (more, mirtilli, lamponi...) abbinati a creme o gelati. Breno è la patria della *spongada*, il dolce zuccherato pasquale oggi diffuso tutto l'anno. Per i più risoluti non mancherà, al momento del caffé, l'abbinamento di un **liquore tradizionale**.

Potrete dissetarvi non solo bevendo l'acqua delle fonti della Valle Camonica, ma sorseggiando i **vini rossi e bianchi** oppure **birre artigianali** di produzione locale per assaporare la montagna in pieno relax.

Funghi
Mushrooms

AREA DI RACCOLTA

Regolamento valido nei **comuni della Valle Camonica** (Angolo Terme, Artogne, Berzo Demo, Berzo Inferiore, Bienno, Borno, Braone, Breno, Capo di Ponte, Cedegolo, Cerveno, Ceto, Cevo, Cimbergo, Cividate Camuno, Corteno Golgi, Darfo Boario Terme, Edolo, Esine, Gianico, Incudine, Losine, Lozio, Malegno, Malonno, Monno, Niardo, Ono S. Pietro, Ossimo, Paisco Loveno, Paspardo, Pian Camuno, Piancogno, Ponte di Legno, Saviore dell'Adamello, Sellero, Sonico, Temù, Vezza d'0glio, Vione) con le seguenti limitazioni:

- **PARCO REGIONALE DELL'ADAMELLO:** vietata nella Zona di Riserva Naturale Integrale "Val Rabbia e Val Gallinera", nelle Zone di Riserva Naturale Orientata "Alto Cadino-Val Fredda", "Lago d'Arno" e "Val Gallinera-Aviolo", nella Zona di Riserva Naturale Parziale Morfopaesistica e Biologica "Adamello", nelle Zone di Riserva Naturale Parziale Biologica "Torbiere del Tonale" e "Torbiere di Val Braone".
- **PARCO NAZIONALE DELLO STELVIO (SETTORE LOMBARDO):** La raccolta dei funghi nel territorio del Parco Nazionale dello Stelvio (parte del territorio dei Comuni di Ponte di Legno, Temù, Vione e Vezza d'Oglio) non soggiace alle disposizioni del presente Regolamento ma a specifiche norme dell'Ente gestore del Parco.

QUANTITÀ E ORARIO

Il limite giornaliero pro-capite è determinato in Kg. 3, salvo che tale limite sia superato da un unico esemplare.
La raccolta dei funghi è consentita dall'alba al tramonto.

AUTORIZZAZIONE

Autorizzazione subordinata all'esibizione della ricevuta di avvenuto pagamento di un contributo indicante il giorno o il periodo di riferimento.

TIPO DI PERMESSO
- giornaliero (€ 8,00) 1 giorno
- settimanale (€ 20,00) 7 giorni
- mensile (€ 40,00) 30 giorni
- annuale (1 gennaio - 31 dicembre) € 70,00

ESENZIONE
Sono esentati dal pagamento del contributo i proprietari di boschi ed i titolari di diritti di uso civico sui boschi dei Comuni della Comunità Montana di Valle Camonica, così come individuati nei Piani di Assestamento dei beni silvo-pastorali dei Comuni e delle proprietà collettive e, sul terreno, dai segni di confine delle particelle assestamentali.

PAGAMENTO TICKET

1. Acquisto ON-LINE tramite il sito www.geoticket.it
2. Acquistando i permessi (solo giornalieri e settimanali) presso gll esercizi convenzionati (elenco: www.cmvallecamonica.bs.it).

Nei seguenti modi indicando nella causale giorno o periodo di riferimento in cui si intende effettuare la raccolta:

3. Bollettino di c/c postale n. 17669250.
4. Bonifico bancario - Codice IBAN: IT 58 X 05696 54160 000057155X60 - Conto Tesoreria Comunità Montana di Valle Camonica BANCA POPOLARE DI SONDRIO - Filiale di Breno.

DISPOSIZIONI

a) la raccolta è consentita in maniera esclusivamente manuale, senza l'impiego di alcun attrezzo ausiliario, fatta salva l'asportazione dei corpi fruttiferi di ***Armillaria mellea*** (Chiodino) per i quali è consentito il taglio del gambo;

b) è obbligatoria la pulitura sommaria sul luogo di raccolta dei funghi riconosciuti eduli; non sussiste pertanto l'obbligo di pulitura per gli esemplari da sottoporre al riconoscimento degli ispettori micologici;

c) è vietata la raccolta, l'asportazione e la movimentazione dello strato umifero e di terriccio in genere;

d) è vietata la raccolta di funghi decomposti;

e) è vietata la raccolta di ovuli chiusi di ***Amanita caesarea;***

f) è vietato l'uso di contenitori di plastica per il trasporto;

g) è obbligatorio l'uso di contenitori idonei a favorire la dispersione delle spore durante il trasporto (cesti in vimini);

h) è vietata la raccolta negli ambiti di riserve integrali, orientate, parziali biologiche così come individuate nel Piano Territoriale di Coordinamento del Parco Regionale dell'Adamello.

CONSULENZA MICOLOGICA

Potranno rivolgersi gratuitamente ai centri ai fini del riconoscimento delle specie e dell'accertamento della commestibilità dei funghi solo i raccoglitori in regola con il pagamento dei permessi di raccolta, da esibire al micologo, ovvero residenti in Comuni della Valle Camonica.

PONTE DI LEGNO
Micologo Daniele Camiciotti
Periodo: agosto

VEZZA D'OGLIO
Micologo Daniele Camiciotti
Periodo: agosto

EDOLO
Micologo Susanna Mariotti
Periodo: agosto

CEVO
Micologo Susanna Mariotti
Periodo: agosto

BORNO
Micologo Susanna Mariotti
Periodo: agosto

ISPETTORATI MICOLOGICI ANNUALI
Ispettorato e consulenza micologica per tutto l'anno.
Il servizio continuativo si effettua a
BRENO, via Nissolina 2, sede A.T.S. Montagna

REGOLAMENTO COMPRENSORIALE

Consulta il "Regolamento comprensoriale per la raccolta dei funghi epigei": www.cmvallecamonica.bs.it

Cose da fare
Things to do

ARRAMPICATA

Per servizio di accompagnamento vedi categoria camminate / escursioni e rivolgersi alle Guide Alpine

CIVIDATE CAMUNO

PARCO DELLE FALESIE
Via delle Falesie
347 7557159
parcofalesie_cividate

MALEGNO

FALESIA "GROTTA DEL CASTEL"
Loc. Grotta del Castel
0364 340500

PALESTRA COMUNALE "ARGILLA E DOMENIGHINI"
Via Cava, 7
0364 340500 | 0364 344485
info@comune.malegno.bs.it

PIANCOGNO

MANOPIEDE SALA BOULDER
Via Giardino, 5
349 337 2746
maniroclimbing89@gmail.com
Manopiede Sala Boulder
palestra_manopiede

ARTI MARZIALI

NIARDO

ASD SHAOLIN VALLECAMONICA
Via Molini, 13
0364 330142
www.shaolinvallecamonica.it
palestrashaolin@gmail.com
Shaolin Vallecamonica
shaolinvallecamonica

CIVIDATE CAMUNO

ASD MASTER RAPID SKF CBL
Via Cortiglione, 5
338 5456641
www.karaterapid.it
karaterapid@aliceposta.it
StaffMasterRapidSKFCBL

VALLECAMONICA KICKBOXING
Via Cortiglione, 5
331 3501920
Team Vallecamonica Kickboxing...

BRENO

ASD MASTER RAPID SKF CBL
(Karate) Palestra Liceo Golgi
Via Martiri della Libertà
338 5456641
www.karaterapid.it
StaffMasterRapidSKFCBL

ATTIVITÀ PER FAMIGLIE / SCUOLE / FATTORIE DIDATTICHE

CIVIDATE CAMUNO

MUSEO ARCHEOLOGICO NAZIONALE DELLA VALLE CAMONICA
Piazzale Giacomini, 2
0364 344301
drm-lom.mucividate@beniculturali.it
Museo Nazionale della Valle Camonica

DEBORA ANIMAZIONE
346 1383928
Debora Animazione

PRO LOCO CIVIDATESE
Piazza Fiamme Verdi
0364 341244
www.prolococividatese.it
info@prolococividatese.it
Pro Loco Cividatese
prolococividatese

L'ONTANO VERDE
348 4595374
www.lontanoverde.it
lontanoverde@gmail.com
L'Ontàno Verde
lontanoverde

BIBLIOTECHE

BRENO

BIBLIOTECA COMPRENSORIALE
Via G. Garibaldi, 8
0364 323343
opac.provincia.brescia.it
biblioteca.comprensoriale@cmvallecamonica.bs.it

NIARDO

BIBLIOTECA
Via Sommavilla, 12
0364 335012
opac.provincia.brescia.it
biblioteca@comune.niardo.bs.it

CIVIDATE CAMUNO

BIBLIOTECA
Via S. Stefano, 2
0364 340759
opac.provincia.brescia.it
biblioteca@comune.cividate-camuno.bs.it

MALEGNO

BIBLIOTECA
Via Cava, 7
0364 344748
opac.provincia.brescia.it
biblioteca@comune.malegno.bs.it

PIANCOGNO

BIBLIOTECA
Viale Roma, 5
345 1227697
opac.provincia.brescia.it
biblioteca@comune.piancogno.bs.it

BICICLETTE / E-BIKE / FAT BIKE

PIANCOGNO

TUTTOBICI
(noleggio e assistenza)
Via Fiume, 2E
0364 466893

PER TUTTO IL DISTRETTO

EASY BIKE EXPERIENCE
(noleggio e guida)
Via S. Vittore, 8 (Piancogno)
340 6418615
www.easybiketour.com
easybike.experience@gmail.com
easybikeexperience

LAGO ISEO - SUSANNA ALLEGRI
(trasporto e guida)
Via Dargone, 10 (Lovere)
340 6301313
www.lagoiseotrasportoebiketour.eu
susanna@lagoiseotrasportoebiketour.eu
trasporto.turismo.guida.MTB

MTB PIZZO BADILE
(noleggio e guida)
(Cimbergo, Nadro, Casto)
331 2796834
www.mtbpizzobadile.it
mtbpizzobadile@gmail.com
mtbpizzobadile

NIARDO FOR BIKE
(noleggio e guida)
Via Molini, 16 (Niardo)
346 0191613
www.niardoforbike.it
info@niardoforbike.it
niardoforbike

P3ERSONAL
(trasporto, assistenza, accompagnamento)
Via Badetto, 16 (Ceto)
345 0097377
matteogiorgi86@gmail.com
movimentomentesport

CALCIO / CALCETTO

BRENO

CAMPO SPORTIVO CARLO E FILIPPO TASSARA
Viale Italia, 1
0364 320146

PIANCOGNO

CAMPO SINTETICO ORATORIO
Via XI Febbraio (Piamborno)
348 7825819
www.gsopiamborno.com
info@gsopiamborno.com

CAMMINATE / ESCURSIONI

Per l'elenco completo delle Guide Alpine e degli Accompagnatori di Media Montagna operanti in Valle Camonica: www.turismovallecamonica.it
Ⓖ Guida Alpina Ⓐ Accompagnatore di media montagna
AR Arabo | **ES** Spagnolo | **FR** Francese | **GB** Inglese | **RU** Russo

BRENO, CIVIDATE CAMUNO E DINTORNI

ANDREOLI RUGGERO
Ⓖ Lovere | Bg
ES - FR | 338 3098284
www.rogeradventure

DOMENIGHINI ENRICO
Ⓖ Bienno | Bs
FR - GB | 339 1998589
enricocad@virgilio.it

ZAMPATTI RENZO
Ⓖ Vezza d'Oglio | Bs
FR - GB | 339 6142276
www.orizzontimontagna.com
Orizzonti montagna

ZANI MAGDA
Ⓐ Vezza d'Oglio | Bs
GB | 347 6022314
www.adamelloguidealpine.it
Guide alpine Vallecamonica

ZANI OTTAVIO
Ⓐ Temù | Bs
AR - FR - GB - RU
349 7746691 | www.ottaviozani.it
Ottavio Zani

GUIDE ALPINE VALLECAMONICA ADAMELLO
Edolo | Bs
GB | 346 5788907
www.adamelloguidealpine.it
info@adamelloguidealpine.it
Guide alpine Vallecamonica.

CAI BRENO
Via Sammaione, 8
0364 21000
www.caibreno.it

CINEMA / TEATRI

BRENO

CINEMA TEATRO GIARDINO
Viale 28 Aprile
335 462482 - 030 2791881
www.cipiesse-bs.it/breno
info@cipiesse-bs.it

TEATRO DELLE ALI
Via Maria SS. di Guadalupe, 5
0364 321431
www.teatrodelleali.com
info.delleali@gmail.com
teatrodelleali
teatrodelleali

EQUITAZIONE / MANEGGI

PIANCOGNO

CIRCOLO IPPICO I SALICI
Loc. Saletti, 24
339 1656316
raffaglio.maria@gmail.com
Circolo Ippico i Salici

MUSEI / AREE ARCHEOLOGICHE

BRENO

CAMUS – MUSEO CAMUNO
Via G. Garibaldi, 8
0364 323343
camus@cmvallecamonica.bs.it
CaMus – Museo Camuno

NOSTALGIA CLUB
Via C. Tassara, 11
0364 321055
www.nostalgiaclub.com
info@nostalgiaclub.com
Nostalgia Club auto e moto
museonostalgiaclub

PARCO ARCHEOLOGICO NAZIONALE DEL SANTUARIO DI MINERVA
Loc. Spinera
0364 344301
drm-lom.mucividate@beniculturali.it

CIVIDATE CAMUNO

MUSEO ARCHEOLOGICO NAZIONALE DELLA VALLE CAMONICA
P.zzale Giacomini
0364 344301
www.museoarcheologico.valcamonicaromana.beniculturali.it
drm-lom.mucividate@beniculturali.it
Museo Archeologico Nazionale

PARCO ARCHEOLOGICO NAZIONALE DEL TEATRO E DELL'ANFITEATRO
Via M. Tovini
0364 344301
www.parcoarcheologicocividate.valcamonicaromana.beniculturali.it
museoarcheologico.vallecamonica@beniculturali.it

MALEGNO

MUSEO ETNOGRAFICO DEL FERRO "LE FUDINE"
Via S. Antonio, 22
0364 344485
info@comune.malegno.bs.it

NIGHTLIFE / SALE DA BALLO

CIVIDATE CAMUNO

ENGLAND'S ROSE PUB
Via Cortiglione, 75
345 4140628
England's Rose

PALESTRE

BRENO

ATHLETIC CENTER
Via Rag.Evangelista Laini, 19
0364 1957369
www.athleticcenter.it
info@athleticcenter.it
Athletic Center

NIARDO

PALESTRA COMUNALE
Via Calonga
0364 330123

PERSONAL TRAINING "GYMNEY TRAINING STUDIO"
Via Brendibusio, 26
328 292 9281
gymney_training@icloud.com
Gymney Training Studio
gymney_training

PIANCOGNO

GSO PIAMBORNO
(corsi)
Via XI febbraio, 18
324 6857250 | 377 20893700
www.gsopiamborno.com
info@gsopiamborno.com

MOVE BETTER
Via S. Vittore 8E
392 6429404
www.mbmovebetter.it
info@mbmovebetter.it
MB MoveBetter
mbmovebetter

PALAZZETTO DELLO SPORT PALA.VI.BI.
Via Nazionale 129
0364 367111
www.hotelduemagnolie.it
info@hotelduemagnolie.it
Pala Vi.Bi

CIVIDATE CAMUNO

PALESTRA COMUNALE SCUOLE MEDIE
Via Cortiglione 17
0364 347811

PALESTRA CENTRO ANZIANI
Via Laffranchini 30/A
0364 347811

PALLAVOLO / BEACH VOLLEY

NIARDO

PALESTRA COMUNALE
Via Calonga
0364 330123

PIANCOGNO

PALAZZETTO DELLO SPORT PALA.VI.BI.
Via Nazionale 129
0364 367111
www.hotelduemagnolie.it
info@hotelduemagnolie.it
Pala Vi.Bi

CIVIDATE CAMUNO

PALESTRA COMUNALE SCUOLE MEDIE
Via Cortiglione 17
0364 347811

SCI / SNOWBOARD / FREERIDE

BRENO

SCI CLUB ASTRIO
Via Nikolajewka, 18 (Astrio)
0364 327988
sciclubastrio@virgilio.it
Sci Club Astrio
sci_club_astrio

TENNIS

CIVIDATE CAMUNO

CENTRO SPORTIVO COMUNALE
Via Caduti sul Lavoro, 17

ASSOCIAZIONE JUNIOR TENNIS CAMUNO A.S.D.
0364 637094

TIRO A VOLO

BRENO

TIRO A SEGNO NAZIONALE BRENO
Via G. Garibaldi, 21 (Aria compressa)
Val Morina, 1 (Poligono a fuoco)
339 4840550 | 0364 21090
www.tsnbreno.it
tsnbreno@g3informatica.it
Tiro a segno nazionale Breno

TIRO CON L'ARCO

BRENO

A.S.D. ARCIERI DEL CASTELLO DI BRENO
Via Garibaldi
338 2526960
compagniaarcieribreno@gmail.com
A.S.D. Arcieri del Castello di Breno
arcieribreno

VISITE GUIDATE

Per l'elenco completo delle Guide Turistiche operanti in Valle Camonica: www.turismovallecamonica.it

BRENO, CIVIDATE CAMUNO E DINTORNI

GHIRARDELLI MARTA
Darfo Boario Terme | Bs
GB | 349 5252032
sites.google.com/view/marta-tours
marta.ghirardelli@gmail.com
Marta Tours - Guida turistica

GIARELLI LUCA
Ceto | Bs
GB | 389 0739084
www.visitvib.it
info@visitvib.it
Visit ViB - Valcamonica Iseo...

MARCOLLA VANESSA
Malegno | Bs
DE | 338 7918826
vanessamarclla@gmail.com
Arnaldo da Brescia

PONTI DEBORA
Bienno | Bs
FR | 347 1384077
info@pontisulmondo.it
Debora.Ponti1

ROSSI DANIELA
Saviore dell'Adamello | Bs
GB | 339 6672031
www.danielarossisaviore.com
danielarossisaviore@gmail.com
Itinerando, storie di viaggio

ZERBINATI LORENZA
Pisogne | Bs
FR | 338 8559465
www.guidaturisticabresciaiseogarda.it
lorenza.zerbinati@libero.it
Lorenza Zerbinati

FEDERAZIONE GUIDE TURISTICHE DI VALLE CAMONICA
DE - FR - GB
guideturistiche.vallecamonica@gmail.com
Federazione Guide Turistiche di...

VOLI IN ELICOTTERO

BRENO, CIVIDATE CAMUNO E DINTORNI

ELI-FLY
Via Casa Bianca, 2 (Esine)
0364 466375
www.elifly.eu
info@elifly.it
Ely Fly Helicopters

ELIMAST
Via segheria
(Temù - SEDE DISTACCATA)
Via Bontempi, 16
(Darfo B.T. - SEDE OPERATIVA)
0364 598881
www.elimast.it
info@elimast.it
Elimast helicopter service

Casa con ciliegio a Cividate Camuno

Dove dormire
Accommodations

AGRITURISMI

MALEGNO

B&B AL CAMPANILE
Via Castello, 22
335 8281182
bbalcampanile@libero.it

ALBERGHI / HOTEL

BRENO

GIARDINO ECO WORLD HOTEL***
Viale XXVIII Aprile, 7
CIR: 017028-ALB-00003
0364 321184
www.hotelgiardinobreno.com
info@hotelgiardinobreno.com
Hotel Giardino Breno
hotelgiardinobreno

BLUMON BREAK (GRANÌ)*
Loc. Gaver
0365 904972
www.blumonbreak.it
info@blumonbreak.it
Blumon Break
blumonbreak

HOTEL EUROPA*
Via Provinciale - Gaver
0365 99229
www.gaver-hoteleuropa.com
denise.manini@libero.it

LOCANDA GAVER*
Via Gaver - Gaver
0365 99325
www.locandagaver.it
locandagaver

CAMPRAS*
Loc. Gaver
studio@michelemilani

NIARDO

LA VILLETTA**
Via Gera, 10
0364 339006
www.hotelvilletta.it
info@hotelvilletta.it
La Villetta

PIANCOGNO

DUE MAGNOLIE***
Via Nazionale, 129
0364 367111
www.hotelduemagnolie.it
info@hotelduemagnolie.it
Due Magnolie
duemagnolie_ristorantehotel

BED & BREAKFAST

BRENO

LA CASA SULLA COLLINA DEL CASTELLO
Via Castello, 10
347 3427347
brunellimaura1@gmail.com
La Casa sulla Collina - Castello
lacasasullacollina

CORTE GIORGI
Via Foppo, 49
328 7866675
cortegiorgi@gmail.com
B&B Corte Giorgi
cortegiorgi

MALEGNO

AL CAMPANILE
Via Castello, 22
335 8281182
bbalcampanile@libero.it
B&B Al Campanile

PIANCOGNO

MIRAVALLE
Via Bertelli, 1
0364 45006
www.ristorantemiravalle.it
walter.letari@gmail.com
Ristorante Miravalle Bar B&B

I VIANDANTI
Via Vanzolino 13/C
349 8059776
www.bbiviandanti.it
info@bbiviandanti.it

LA PORTINERIA LUXURY B&B
Via Montello 1A
CIR: 017206-BEB-00003
348 7843890 | 347 4989529
www.laportineria.info
booking@laportineria.info
laportinerialuxury

CASE E APPARTAMENTI PER VACANZA

CIVIDATE CAMUNO

RUC
Via Ronchi 4/6
CIR: 017055-CNI-00001
348 0681280
www.ruralcontemporary.org
gmazzolani@gmail.com

NIARDO

L'OASI NEL BORGO
Via Sommavilla, 12
CIR: T05927
346 2384475
prenotazioni@proloconiardo.it
oasinelborgo

VENTURINI NADIA
Via Molini 4 sub. 2
nadiaventurini69@gmail.com

PIANCOGNO

LA VALLE DEI SEGNI
Via Piave, 12A
CIR: 017206-CNI-00001
338 6285653
casalavalledeisegni@gmail.com
Casa vacanze "La Valle dei Segni"
casavacanzelavalledeisegni

L'OASI DEL BOTEP
Via Guastis, 17
338 6285653
oasidelbotep@gmail.com

CASE PER FERIE

BRENO

CASA PER FERIE PARROCCHIA DI ASTRIO
Via S. Vito, 6
0364 321073
avielmi@infinito.it

VILLAGGIO PAOLO VI
Località Gaver
0365 902026
www.evangelizzazione.org
fondazionefoglio@evangalizzazione.org
Evangelizzazione - Villaggio Paolo VI Gaver
villaggiopaolovi

OSTELLI

BRENO

CASTHELLO OSTELLO DI VALLECAMONICA
Via Monsignor Bonomelli
CIR: 017028-OST-00001
0364 327992
www.ostellodivallecamonica.com
ostellodivallecamonica@gmail.com
Casthello Ostello Vallecamonica

RIFUGI

BRENO

RIFUGIO BAZENA Località Bazena	331 3424485 sonia.bettoni@hotmail.it Rifugio Bazena di Sonia e Massimo rifugiobazenasoniaemassimo
NIKOLAJEWKA S.s. 45 Tre Valli Gaver	0365 99325 segreteria@studiorichiedei.it
PASSO CROCEDOMINI Passo Crocedomini	347 5513358 www.rifugiopassocrocedomini.it info@rifugiopassocrocedomini.it Rifugio Passo Crocedomini rifugiopassocrocedomini
RIFUGIO TITA SECCHI Località Lago della Vacca CIR: G00012	0365 903001 www.rifugiotitasecchi.com rifugiotitasecchi@gmail.com Rifugio Tita Secchi rifugiotitasecchi

Anfiteatro romano e torre medievale a Cividate Camuno

Dove mangiare
Food & drinks

AGRITURISMI

PIANCOGNO

AGRITURISMO LA SOGNATA Via Ribalda, 2	329 4146046 www.agriturismolasognata.it info@agriturismolasognata.it Agriturismo la sognata agriturismolasognata

BAR / PUB

CIVIDATE CAMUNO

ENGLEND'S ROSE THE ENGLISH PUB Via Cortiglione, 75	345 4140628 gabossi@libero.it England's Rose englandsrosecividate
BREAK BAR Via Roma, 22	0364 344881 www.breakbarcivi.wixsite.com/breakbar/menus mariolilauraemonica@pec.it Break Bar Cividate Camuno breakbarcivi
BAR LA DAMA Via Cere, 25	340 7402209 francescadamioli1990@icloud.com Bar La Dama Cividate
BAR BISTROT L'ETOILE Piazza Fiamme Verdi, 2	350 0271321 gasparinimichela@pec.it Bistrot l'etoile di Gasparini Michela
BAR SPORT Piazza Fiamme Verdi, 10	0364 34308 nicola.vaira@pec.it
CHIOSCO GREEN Via Degli Emigranti, 2	388 0619675 d.vangelisti90@gmail.com Chiosco Green chiosco_green
CAFFETTERIA DEL CORSO Via IV Novembre, 1	348 8738153 silviago.tu@gmail.com
TERRE CAMUNE Via Cortiglione 7/B	338 5091518 www.terrecamune.com info@terrecamune.com Terre Camune terrecamune

NIARDO

BAR DI VINO Via Umberto I, 1a	stefanosacristani@icloud.com Bar Di Vino bardivino
MAGIC BAR Via Dante Alighieri, 13	magicbarniardo@gmail.com Magic Bar Niardo magicbarniardo
BAR CRISTAL Via Nazionale 24D	barcristalniardo
BAR ENJOY Via Brendibusio	340 4522475 Enjoyniardo@gmail.com Enjoy Beer & Food
MR SANDERS c/o impianto sportivo loc Crist Via Crist 4	334 9003069 Il Baretto Mrs Sanders Crist di Niardo
TOTALBAR S.N.C. SS 42 del Tonale e della Mendola	0364 339119

BRENO

BAR STADIO Viale Italia,9	347 3855155 berry.83@libero.it Bar Stadio Breno
BAR VITTORIA TRE Piazza Vittoria,3	371 3918767 brunoamato58@gmail.com Bar VittoriaTre
AL CASTELLO - LUPPOLETO EDITION Vicolo Orti, 14	351 9646881 www.alcastelloluppoletoedition.it info@alcastelloluppoletoedition.it Al Castello - Luppoleto Edition alcastello_luppoletoedition
BAR BRUFFIONE Località Gaver, 2	342 1283275 info.barbruffione@gmail.com Bar Bruffione
L'OSTERIA Piazza S.Antonio,5	340 2666964 consuelosacellini@alice.it L'Osteria
BAR CHICCO Piazza General Ronchi, 22	389 4667777 cristinasorocan@gmail.com
LA TAVERNA DEL BRACCONIERE Via Degna, 53	0364 320526 www.ristorantepizzeriabracconiere.it Taverna del bracconiere tavernadelbracconiere
CHE BOTÈP Piazza Generale Pietro Ronchi	327 5299170 www.che-botep.business.site/chebotep
BAR DEL DUOMO Via Giuseppe Romelli, 5	320 2827795 melottiangela2@gmail.com Bar del duomo
BAR AL PLATANO Piazza Vittoria, 19	0364 22471
BAR CITY Piazza degli Alpini, 8	0364 22054 barcity@gmail.com Bar City
LE CAFÈ CHARMANT Via Valverti, 3	0364 22556 lecafecharmant@yahoo.it Noi del "Cafè Charmant " di Breno
CAFFETTERIA FORNERIA MAZZOLI Via Martiri della Libertà, 22	320 8605399 forneriamazzoli@alice.it Forneria Mazzoli
BAR TRATTORIA UNIONE Piazza Generale Pietro Ronchi, 1	338 1277376 stefiborgo@yahoo.it Bar Trattoria Unione bar_unione
BAR SPORT	0364 320371 Via Giuseppe Mazzini, 23 simocomi76@gamil.com
UPUPA COFFEE WINE RESTAURANT Via Leonardo da Vinci, 46	389 0649103 dipanfil@libero.it UPUPA upupa_coffee_wine_restaurant
MOLLI MALONE'S IRISH PUB Piazza Vittoria, 12	328 0621250 carlo_rizza@libero.it Molly Malone's Pub mollymalones_breno
BAR LIBERTY Piazza Lino Vielmi, 10	333 6983483 biloma999@gmail.com Bar Liberty bar._liberty
BAR STAZIONE BRENO Via Carlo Tassara,33	0364 321760 tamaravaira@yahoo.it Bar Stazione Breno bar_stazionebreno

CAFFETTERIA NUOVO BAR BRENO
Via Agostino Rizzieri, 1

CAFFÈ DEL TEATRO
Via Guadalupe, 4
Caffè del Teatro

PIANCOGNO

CAFFE' LIBERTY
Via Nazionale, 128
347 1404348
Liberty Caffè
caffe.liberty

BAR PASTICCERIA STERLIN BAR
Via Nazionale, 135
0364 466083
www.leggimenu.it/menu/79r4deqk81p1
Sterlin Bar
sterlinbar_

BAR SPORT CARETTA
Via Vittorio Veneto, 159
0364 205841
barsportcaretta@gmail.com
Bar Sport Caretta

CAFFÈ MILLENIUM
Via Vittorio Veneto, 65
0364 456542
Millenium bar

BAR FELIX
Via Vittorio Veneto, 4
338 9910845
Carlo Bar Felix Baisotti

CAFFETTERIA BAR DEL CORSO
Via Nazionale, 168 C
349 0715612

BAR CAFFETT. DEL CORSO MIRAVALLE
Via Bertelli, 1
0364 445006
www.ristorantemiravalle.it
walter.letari@gmail.com
Ristorante Miravalle Bar B&B

BAR CUORE MATTO 3
Via Nazionale
Cuore matto 3

BAR DAVINE
Via 11 Febbraio
339 8525685
Bar Caffetteria Davine
bar.davine

BAR CICCIO PASTICCIO
Via Nazionale, 17

BAR PLATANO
Via Giardino, 11
0364 791122
platanopizzabar@outlook.it
Platanopizzabar
platanopizzabar

BAR LA FONTE
Via Della Fonte, 31
334 3253520

MALEGNO

CAFFÈ BALÌ
Via del Lanico, 47
345 6288963
Caffè Balì

CHICCA CAFFÈ
Viale Donatori Di Sangue, 2
0364 340097
Chicca Cafè
chiccacafe

CAFFÈ ANNA DI ANA HATING
Via Avv. M. Gheza, 15

GELATERIE

CIVIDATE CAMUNO

GELATERIA ARTIGIANALE FIORDISOFT
Via IV Novembre, 4
348 6820087
Fior di Soft
gelateria_fiordisoft

MALEGNO

L'OASI DEL GELATO
Via Del Lanico, 194
349 0509268
gelaterialoasidelgelatosnc@hotmail.com
Gelateria L'oasi del Gelato
gelaterialoasidelgelato

NIARDO

GELATERIA SWEET SOFT
Via Nazionale 24A
340 3577985
Gelateria Sweet Soft
gelateriasweetsoft

BRENO

GELATERIA GELATO IN PIAZZA
Piazza Generale Pietro Ronchi 8 A
366 8987799
Gelato in Piazza
gelato_inpiazza

PIANCOGNO

GELATO CAMUNO
Via Nazionale, 63
388 1663902
www.gelatocamuno.it
info@gelatocamuno.it
Gelato Camuno
gelatocamuno

MANGIARE IN QUOTA

BRENO

RIFUGIO TITA SECCHI
Località Lago della Vacca
CIR: G00012
0365 903001
www.rifugiotitasecchi.com
rifugiotitasecchi@gmail.com
Rifugio Tita Secchi
rifugiotitasecchi

RIFUGIO BAZENA
Località Bazena
331 3424485
sonia.bettoni@hotmail.it
Rifugio Bazena di Sonia e Massimo
rifugiobazenasoniaemassimo

RIFUGIO PASSO CROCEDOMINI
Passo Crocedomini
347 5513358
www.rifugiopassocrocedomini.it
info@rifugiopassocrocedomini.it
Rifugio Passo Crocedomini
rifugiopassocrocedomini

PASTICCERIE / FORNERIE

CIVIDATE CAMUNO

LA BOTTEGA DEL PANE
Via IV Novembre, 2/A
0364 433136
La bottega del pane

PIANCOGNO

FORNERIA F.LLI BONAFINI
Via Vittorio Veneto, 107-109
0364 45497
forneria.bonafini.piamborno@gmail.com
Forneria F.lli Bonafini
forneria_f.ll_bonafini

FORNERIA PANIFICIO F.LLI BONAFINI
Via Davine, 1
0364 368933

BAR CAFFETTERIA PANIFICIO EREDI DANGOLINI
Via Nazionale 147/151
0364 360962
panificiodangolini@libero.it
Il fornaio eredi Dangolini
ilfornaio_dangolini

BAR PASTICCERIA STERLIN BAR
Via Nazionale, 135
0364 466083
www.leggimenu.it/menu/79r4deqk81p1
Sterlin Bar
sterlinbar_

NIARDO

PECCATI DI GOLA
Via Nazionale, 21A
0364 1980151
Peccati di Gola

FORNERIA DUCOLI
Via Umberto I, 1
0364 330126
Forneria Ducoli
forneria_ducoli

MALEGNO

FORNERIA CAMPELLO
Via Campello, 41
0364 340025
La Forneria Campello
la_forneriacampello

BRENO

CRISPEN PASTICCERIA Via Scaletta, 9	0364 1945982 crispen.pasticceria
CAFFETTERIA FORNERIA MAZZOLI Via Martiri della Libertà, 22	320 8605399 forneriamazzoli@alice.it Forneria Mazzoli forneriacaffetteria
ÈL NÒS FÜREN Via Mazzini, 47	329 5424013 baisotti.manuel@alice.it Èl nòs füren
FORNERIA FERRETTI Piazza S.Antonio, 19	328 2799059 alessandrascanferlato71@gmail.com Forneria Ferretti forneria_ferretti
PASTICCERIA FERRARI Via Giuseppe Mazzini, 33	0364 22023 anticapasticceriaferrari@gmail.com Pasticceria Ferrari ferrari_pasticceria_breno

RISTORANTI / PIZZERIE

PIANCOGNO

OSTERIA LANZATI Via Monte Grappa, 2	0364 209194 www.osterialanzati.it info@osterialanzati.it Osteria Lanzati osterialanzati
RISTORANTE CIOLO' Via Fiume, 2	0364 360911 ristorante.ciolo@gmail.com Ristorante Ciolò
RISTORANTE PIZZERIA CAMPO DEI MIRACOLI Via Davine, 5	0364 46339 Campo dei Miracoli campodeimiracolipiamborno
RISTORANTE PIZZERIA IL PICCOLO LORD Via Nazionale, 144	340 8448611 www.ilpiccololordpiancogno.it piccololord2004@yahoo.it Il Piccolo Lord
RISTORANTE PIZZERIA LA TEGOLA DASSINE Località Dassine	339 4681180
HOTEL RISTORANTE PIZZERIA DUE MAGNOLIE*** Via Nazionale, 129	0364 367111 www.hotelduemagnolie.it info@hotelduemagnolie.it Due Magnolie duemagnolie_ristorantehotel
RISTORANTE MIRAVALLE Loc. Annunciata - Via Bertelli, 1	0364 45006 walter.letari@gmail.com Ristorante Miravalle Bar B&B all'Annunciata walterletari
RISTORANTE CINESE DRAGO ROSSO Via San Vittore 8/A	0364 360968 Ristorante Cinese Drago Rosso ristorantedrago
PIZZERIA PLATANO PIZZA BAR Via Giardino, 11	0364 791122 platanopizzabar@outlook.it Platanopizzabar platanopizzabar
TRATTORIA BAR SPORT Via XXIV Maggio, 60	320 0437973

NIARDO

LA VILLETTA Via Gera, 10	0364 339006 www.hotelvilletta.it info@hotelvilletta.it La Villetta

MALEGNO

RISTORANTE AL PONTE Via Cavour, 14	0364 341177 Ristorante al Ponte Malegno
LA VECCHIA HOSTERIA Via Del Lanico, 138	0364 340771 lavecchiahosteria@alice.it La Vecchia Hosteria
ALESSIA'S PIZZA Via del Lanico, 33	389 3110549 Alessia's Pizza

BRENO

RIST. PIZZERIA ROSSO PEPERINO Via Cà Bianca 3, - Mezzarro	0364 791360
LOCANDA GAVER Località Gaver	0365 99325 www.locandagaver.it locandagaver
TRATTORIA TAVERNA Via Prudenzini, 11	0364 22391
RISTORANTE BAR NIDO D'AQUILA Via Pradassoli, 3 - Astrio	0364 22537
RISTORANTE PIZZERIA BAR GIARDINO Viale XXVIII Aprile 7	0364 321107 www.ristorantebargiardino.it info@ristorantebargiardino.it Ristorante Giardino Breno ristorantegiardinobreno
LA TAVERNA DEL BRACCONIERE Via Degna, 53	0364 320526 www.ristorantepizzeriabracconiere.it Taverna del bracconiere tavernadelbracconiere
AL CASTELLO - LUPPOLETO EDITION Vicolo Orti, 14	351 9646881 www.alcastelloluppoletoedition.it info@alcastelloluppoletoedition.it Al Castello - Luppoleto Edition alcastello_luppoletoedition
L'AQUILETTA Via Leonardo da Vinci 17	348 5118001 L'Aquiletta aquilettabreno

TAKE AWAY / ASPORTO

CIVIDATE CAMUNO

AL PIZZICOTTO	333 1890019 Al Pizzicotto

PIANCOGNO

PIZZERIA SARA	328 5515850 | 328 4768404 Pizzeria Sara pizzeria_sara_
ECTOR PIZZA	3471267164 Ector Pizza ector_pizza
LA PIADINA	345 0936548 La Piadina lapiadina_official
PIZZERIA KEBAB HABEBA	388 7272115 Pizzeria Kebab Habeba

BRENO

PIZZA BREAK BRENO	371 5867913 pizza.break.breno@gmail.com Pizza.Break_Breno pizza.break_breno
DELIZIOSO KEBAB AND PIZZA	349 5623425 khurramwajid843@gmail.com Delizioso pizza e kebab breno deliziosopizzaekebab
PIZZA IMPERO	0364321386 r.angeloni@yahoo.it Pizza Impero
BRENO PIZZA	366 1973955 breno_pizza
GIANGUSTO PIADINERIA	342 1390307 www.giangusto.it gisisacristani@live.it Giangusto piadineria Breno giangusto_piadineria_breno
IL GUFETTO PIZZERIA	0364 321875 guglielmo.lorandi@gmail.com Il Gufetto Pizzeria

NIARDO

PIZZERIA IL FORNO	0364 339159 Pizzeria Il Forno

Masso nei pressi del Lago della Vacca a Breno

Scarica la versione on-line
www.turismovallecamonica.it

Segnala un aggiornamento: info@turismovallecamonica.it
Coordinamento Comunità Montana di Valle Camonica. Segreteria: Anna Gelmini.
Contenuti: G. Amighetti, A. Catalini, L. Giarelli, G. Lunini, C. Patroni. Immagini: L. Giarelli,
P. Tresoldi, J. Sandrini, A. Marzotta, B. Benedetti, M. Facchi
Realizzato in collaborazione con gli operatori turistici, i PIT e le amministrazioni comunali di Valle Camonica.